

RESTAURACION DE LAVADEROS Y FUENTES

SITUACION: TABOEXA, STGO. RIBARTEME, S.P. BATALLANS, SETADOS ,
RUBIOS, STA. MARTA , S.J. DE RIBARTEME. AS NEVES (PONTEVEDRA)

PETICIONARIO: CONCELLO DE AS NEVES

FECHA: JULIO DE 2018

SERVICIOS TÉCNICOS MUNICIPALES.



Concello
As Neves

PROYECTO: RESTAURACION DE LAVADEROS Y FUENTE
SITUACIÓN: TABOEXA, SANTIAGO R., STA. MARTA R., SAN JOSE R., S.P.
BATALLANS,SETADOS , RUBIOS, AS NEVES (PONTEVEDRA)

MEMORIA DESCRIPTIVA

ANTECEDENTES:

Se plantean varias actuaciones en distintas parroquias del ayuntamiento:

La restauración y puesta en valor de las fuentes y lavaderos ubicados en diferentes zonas del Concello de As Neves.

PLAZO DE EJECUCION

Para llevar a cabo las obras de restauración en Lavaderos y Fuentes a continuación relacionadas se estima un plazo de 45 días

Fuente “dos Pios ou Meixoiña” y lavadero en Taboexa.

Fuente y lavadero ubicados en un lateral del viario principal y con acceso desde el vial secundario en el Lugar de Pios, en la Parroquia de Taboexa.

Se trata de una fuente de agua potable situada a una cota inferior a la calzada, delimitada hasta la cota del vial. La cubierta es un forjado de hormigón apoyado sobre pilares de H.A.

En la misma se realizaran obras de limpieza, ornato y puesta en valor



Fuente "Morgallón" en Taboexa.

Se trata de un elemento singular de interés desde el punto de vista etnográfico, en el cual se pretenden llevar a cabo obras de limpieza y restauración. Las labores de limpieza se realizarán sin emplear elementos agresivos, ni líquidos abrasivos. Serán labores de limpieza manuales. El encintado se realizará con mortero a la cal, ligeramente rehundido y color ocre.

Obras de restauración e posta en valor.

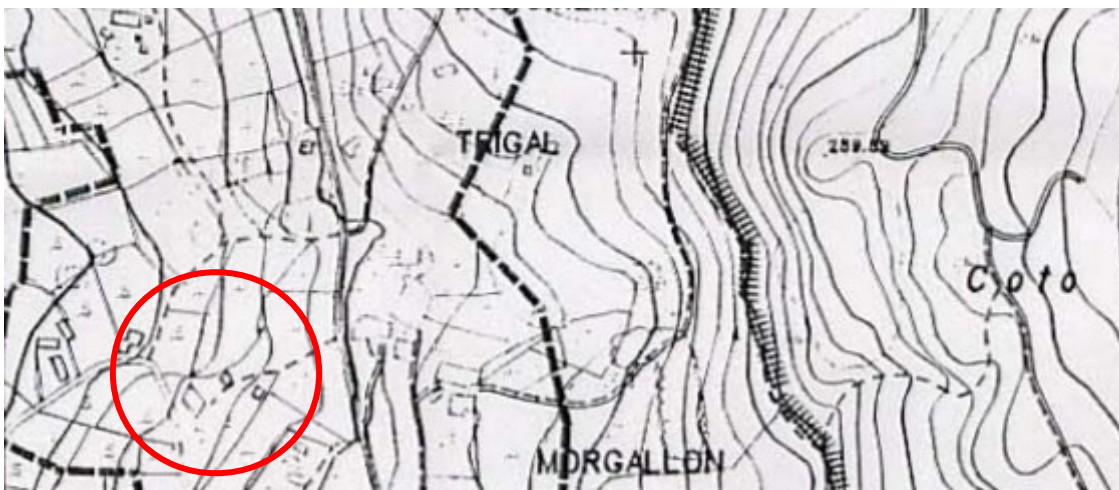

Fuente “Pozo do Pelo” en Gandaras-Rubios.

Se trata de una fuente en As Gandaras, Parroquia de Rubios.

Se trata de llevar a cabo labores de restauración muro fuente, limpieza del entorno y puesta en valor de la fuente.



Lavadero da Carrasqueira -Rubios.

Se trata de un pequeño lavadero situado en A Carrasqueira, Parroquia de Rubios.

Se ubica a un nivel inferior al vial con el que limita. Consta de una planta rectangular con tejado a tres aguas, pilares de piedra y cubierta de madera con teja.



Fonte da Barrela -Setados.

Se trata de llevar a cabo labores de restauración, consistentes en acondicionamiento y ampliación de solado encintar y colocación de nuevo caño para salida del agua.



Fonte de Medans -Setados.

Se trata de realizar labores de limpieza en la fuente y entorno así como restaurar el muro caído

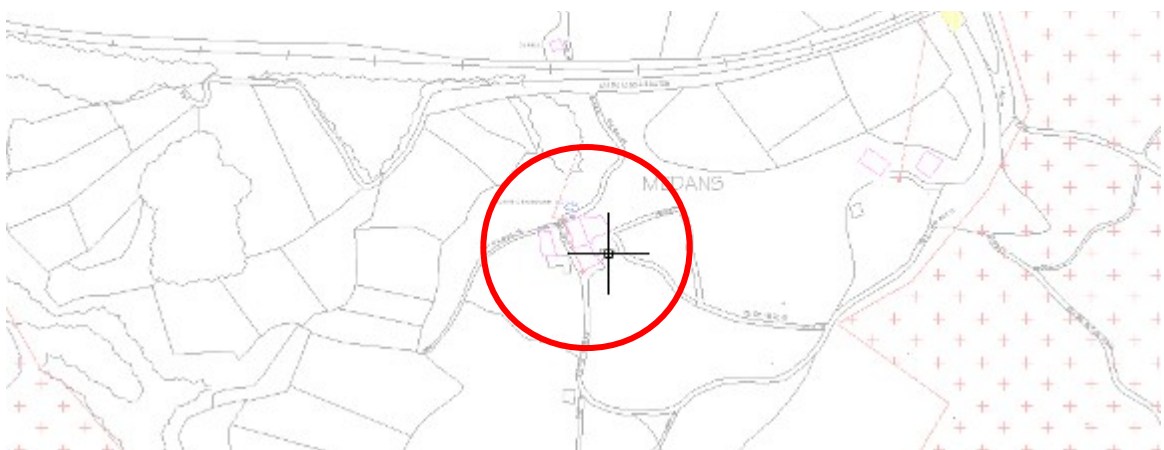

Fonte da Andrea –Santiago de Ribarteme.

Se trata de una fuente a la que se accede por una escalinata que requiere obras de restauración consistentes en drenar agua que aflora en las mismas limpieza del entorno y encintar paredes



Fonte de Aldonze (Cortegosa) -San Jose de Ribarteme.

Se trata de una fuente que se encuentra en el lugar de Babareira en la cual se realizaran obras de restauración, limpieza y reparar fuga.



Lavadeiro da Estrema - San Jose de Ribarteme.

Se trata de un pequeño lavadero situado en A Extrema, Parroquia de San Xose de Ribarteme.

Se ubica entre viario municipal. Consta de una planta rectangular con pilares y cubierta de hormigón armado y el vaso con revestido de cemento.

La cubierta de hormigón se encuentra deformada.

Se trata de demoler dicha cubierta y realizar una nueva con estructura de madera sobre pilares de piedra. El acabado en teja cerámica.

Limpieza y encintado



Fonte da Fornaia –San Pedro de Batallans.

Se trata de una fuente que en su trasdós tiene un recinto cerrado con una puerta a restaurar, así como el techo de la misma. Obras de limpieza y encintado.

Se encuentra ubicada en un área recreativa cercana al lugar de A Pousa

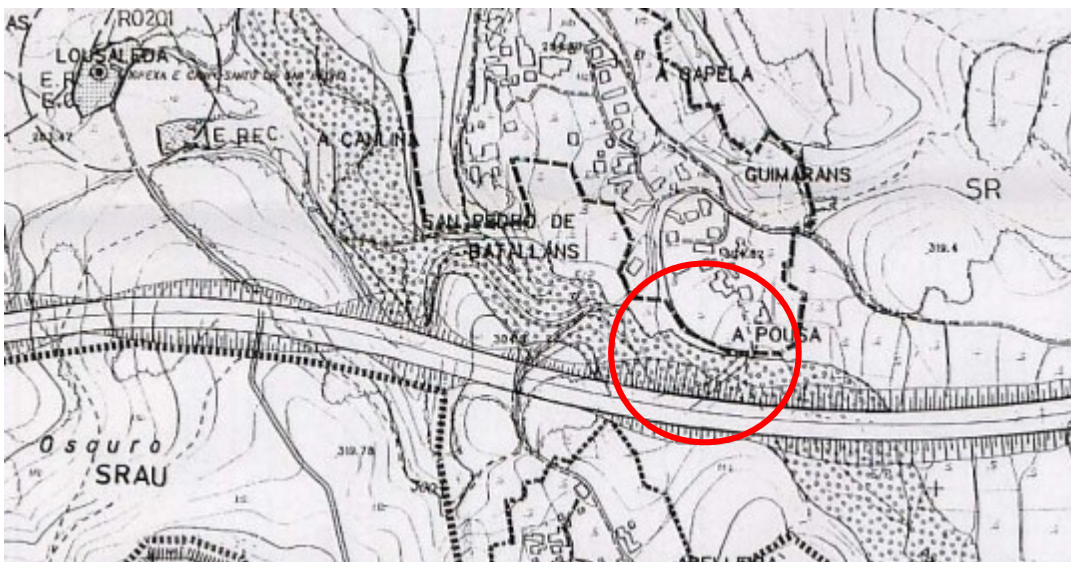

Fonte de Pousiño –San Pedro de Batallans.

Se trata de un elemento singular de interés desde el punto de vista etnográfico, en el cual se pretenden llevar a cabo obras de limpieza y restauración. Las labores de limpieza se realizaran sin emplear elementos agresivos, ni líquidos abrasivos. Seran labores de limpieza manuales. El encintado se realizará con mortero de a la cal, ligeramente rehundido y color ocre.

